



北京增值税电子普通发票



发票代码: 011002000811

发票号码: 08935134

开票日期: 2023年08月23日

校验码: 73206 97578 28295 99036

机器编号: 661814597094

购 买 方	名称: 上海麦田公共关系咨询有限公司 纳税人识别号: 91310118745630867T 地址、电话: 开户行及账号:				密 码 区	2<3<1391/30987*+80</+307<*6 /4<0099-95-1++424+8/6406100 -50-9<93926/350487*/*1>1233 6<*686*209<<84319243*<>->87			
货物或应税劳务、服务名称 *运输服务*乘车费		规格型号	单位 张	数 量 1	单 价 90.29126214	金 额 90.29		税率 3%	税 额 2.71
合 计						¥90.29			¥2.71
价税合计(大写)		⊗ 玖拾叁圆整				(小写)¥93.00			
销 售 方	名称: 北京市地铁运营有限公司 纳税人识别号: 91110000744706305W 地址、电话: 北京市西城区西直门外大街2号 62293806 开户行及账号: 中国建设银行前门支行11001005100053004268				备 注	北京市地铁运营有限公司 91110000744706305W			

收款人: 续斌斌

复核: 王秀娟

开票人: 黄晨

销售方: (章)

发票专用章



北京增值税电子普通发票



发票代码: 011002000811

发票号码: 08935443

开票日期: 2023年08月23日

校验码: 73197 13540 42181 38158

机器编号: 661814597094

购 买 方	名称: 上海麦田公共关系咨询有限公司 纳税人识别号: 91310118745630867T 地址、电话: 开户行及账号:				密 码 区	0878+609698416445/7-58+<189 913-+4/5697--28-**0>699<09- 71*<-8/527>58>8916431*67/89 >189*319+4+078>-8+8+4879>><			
货物或应税劳务、服务名称 *运输服务*乘车费		规格型号	单位 张	数 量 1	单 价 21.3592233	金 额 21.36		税率 3%	税 额 0.64
合 计						¥21.36			¥0.64
价税合计(大写)		⊗ 贰拾贰圆整				(小写)¥22.00			
销 售 方	名称: 北京市地铁运营有限公司 纳税人识别号: 91110000744706305W 地址、电话: 北京市西城区西直门外大街2号 62293806 开户行及账号: 中国建设银行前门支行11001005100053004268				备 注				

收款人: 续斌斌

复核: 王秀娟

开票人: 黄晨

销售方: (章)

发票专用章

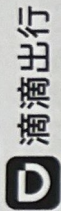

滴滴企业版

免开票报销 公务出行更轻松

一站式企业出行、商旅与费控平台



扫码加入我们

滴滴出行-行程单

DIDI TRAVEL - TRIP TABLE

姓名: _____ 部门: _____
行程起止日期: 2023-08-03 至 2023-08-11
行程人手机号: 15810880842
共2笔行程, 合计224.70元

序号	车型	上车时间	城市	起点	终点	里程(公里)	金额(元)	备注
1	滴滴专车	08-03 11:37	北京 朝阳区	麦子店亚朵酒店(北京麦子店)附近	北京市朝阳区麦子店亚朵酒店(北京麦子店)附近	21.1	83.56	
2	滴滴专车	08-11 08:59	北京 朝阳区	朝阳门内大街林达大厦(朝阳门)	北京市朝阳区三里屯太古里中心(三里屯太古里)附近	30.1	141.14	

北京市税务局过路(过桥)费专用发票
北京市首都公路发展集团有限公司
发票联
北京市税务局

入口站: 北京京承主站 出口站: 黄港南线
金额: 12 元 车型: A
日期: 2023-08-11 09:26:09
发票代码: 111002371071
发票号码: 07231673
密 码: _____

北京市税务局过路(过桥)费专用发票
北京市首都公路发展集团有限公司
发票联
北京市税务局

入口站: 北京常屯站 出口站: 王府井大街
金额: 5.4 元 车型: A
日期: 2023-08-08 10:12:54
发票代码: 111002371071
发票号码: 25471184 密 码: _____



北京增值税电子普通发票



发票代码: 011002300711
发票号码: 71486158
开票日期: 2023年08月15日
校验码: 11066 16474 55082 88319

机器编号: 499098498331

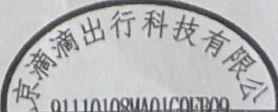
购买方	名称: 上海麦田公共关系咨询有限公司	密码区	03*9*21/3->732>96*+4*50/<32/8*8016+14<*7352*5/96691979-1092*28*-4/2>3375>809887-+>/393*686<3/8010-<4194+6+1/+6/<					
	纳税人识别号: 91310118745630867T							
	地址、电话:							
	开户行及账号:							
	货物或应税劳务、服务名称 *运输服务*客运服务费	规格型号 无	单位 次	数量 1	单价 218.16	金额 218.16	税率 3%	税额 6.54
	合 计					¥218.16		¥6.54
价税合计(大写)		⊗ 贰佰贰拾肆圆柒角整						(小写) ¥224.70
销售方	名称: 北京滴滴出行科技有限公司	备注						
	纳税人识别号: 91110108MA01G0FB09							
	地址、电话: 北京市海淀区唐家岭北环路6号院1号楼C座四层408010-83456275							
	开户行及账号: 招商银行股份有限公司北京东三环支行110936504210806							

收款人: 杜洪亮

复核: 赵笑林

开票人: 于秋红

销售方



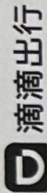

滴滴企业版

免开票免报销 公务出行更轻松

一站式企业出行、商旅与费控平台



扫码加入群聊

滴滴出行-行程单

DIDI TRAVEL - TRIP TABLE

姓名: _____ 工号: _____ 部门: _____
行程起止日期: 2023-08-18 至 2023-08-18
行程人手机号: 18611861585
行程行程, 合计153.99元

序号 车型 上车时间 城市 起点 终点 里程(公里) 金额(元) 备注

1 滴滴专车 08:18 06:01 周五 北京市 朝阳区三里屯太古里 朝阳区三里屯太古里 26.6 153.99

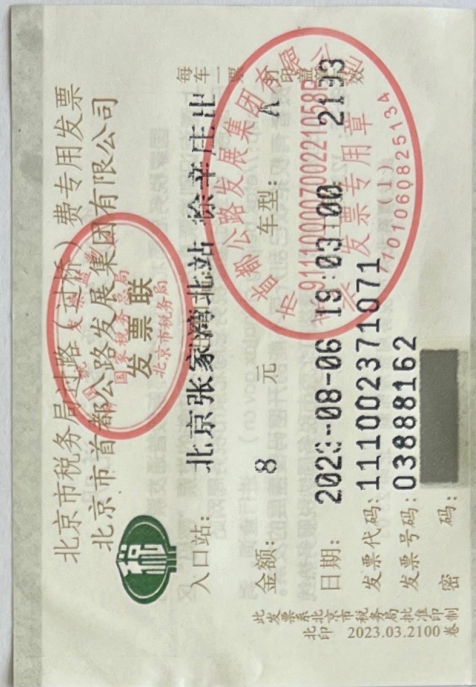

页码: 1/1



北京增值税电子普通发票



发票代码: 011002300111
发票号码: 74506482
开票日期: 2023年08月22日
校验码: 02089 39057 16286 84861

机器编号: 499098498358

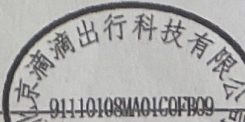
购买方	名称: 上海麦田公共关系咨询有限公司 纳税人识别号: 91310118745630867T 地址、电话: 开户行及账号:				密码区	036736-03>0*+>*7565+90>04*25 14>47+//3+158-//*<61+-80<620 1+7/73+*<+<>>5>134**77456/9 >+916<>0580118<4199-57062*83			
	货物或应税劳务、服务名称 *运输服务*客运服务费	规格型号 无	单位 次	数量 1		单价 149.5	金额 149.50	税率 3%	税额 4.49
	合 计						¥ 149.50		¥ 4.49
	价税合计(大写)		⊗壹佰伍拾叁圆玖角玖分					(小写) ¥ 153.99	
销售方	名称: 北京滴滴出行科技有限公司 纳税人识别号: 91110108MA01G0FB09 地址、电话: 北京市海淀区唐家岭北环路6号院1号楼C座四层408010-83456275 开户行及账号: 招商银行股份有限公司北京东三环支行110936504210806				备注				

收款人: 杜洪亮

复核: 赵笑林

开票人: 于秋红

销售方



北京市非税收入专用收据
收费项目：北京市
车辆通行费

入口站：京吴各庄站 出口站：出京站

金额：16 车型：北京市

日期：2023-02-23 时间：14:17:27

收据代码 10010
收据号码 05036188

北京市非税收入专用收据
收费项目：北京市
车辆通行费

入口站：京吴各庄站 出口站：出京站

金额：16 车型：北京市

日期：2023-02-28 时间：14:17:27

收据代码 10010
收据号码 05108632

北京市非税收入专用收据
收费项目：北京市
车辆通行费

入口站：京吴各庄站 出口站：出京站

金额：16 车型：北京市

日期：2023-02-06 时间：14:17:27

收据代码 10010
收据号码 05645091

北京市非税收入专用收据
收费项目：北京市
车辆通行费

入口站：北京北务站 出口站：吴各庄站

金额：16 车型：北京市

日期：2023-04-22 时间：14:17:27

收据代码 10010
收据号码 05921436

北京市税务局（通州）费专用发票
北京市首都公路发展集团有限公司
发票联

入口站：北京京津自湖庄 出口站：常屯站

金额：10 元 车型：北京市

日期：2023-04-22 时间：14:17:27

发票代码：111002271071
发票号码：75376523

北京市非税收入专用收据
收费项目：北京市
车辆通行费

入口站：京吴各庄站 出口站：出京站

金额：16 车型：北京市

日期：2023-05-04 时间：14:17:27

收据代码 10010
收据号码 06825958

北京市非税收入专用收据
收费项目：北京市
车辆通行费

入口站：北京通顺路 出口站：台庄站

金额：11 车型：北京市

日期：2023-05-07 时间：14:17:27

收据代码 10010
收据号码 06839969

北京市非税收入专用收据
收费项目：北京市
车辆通行费

入口站：北京北务站 出口站：吴各庄站

金额：16 车型：北京市

日期：2023-05-10 时间：14:17:27

收据代码 10010
收据号码 06899202

北京市非税收入专用收据
收费项目：北京市
车辆通行费

入口站：北京北务站 出口站：台庄站

金额：16 车型：北京市

日期：2023-05-11 时间：14:17:27

收据代码 10010
收据号码 06923753

北京市非税收入专用收据
收费项目：车辆通行费

入口站：北京北旁站

出口站：各庄站

金额：1.6

车型：北京市

日期：2023-06-05

时间：2023-06-05

收据代码：10010

收据号码：07322033

北京市非税收入专用收据
收费项目：车辆通行费

入口站：北京北旁站

出口站：各庄站

金额：1.6

车型：北京市

日期：2023-06-23

时间：2023-06-23

收据代码：10010

收据号码：07621591

北京市非税收入专用收据
收费项目：车辆通行费

入口站：北京各庄站

出口站：各庄站

金额：1.6

车型：北京市

日期：2023-06-29

时间：2023-06-29

收据代码：10010

收据号码：07698368

北京市非税收入专用收据
收费项目：车辆通行费

入口站：北京北旁站

出口站：各庄站

金额：1.6

车型：北京市

日期：2023-06-29

时间：2023-06-29

收据代码：10010

收据号码：07693876

北京市税务局（过路费）费专用发票
北京市首都公路发展集团有限公司

入口站：北京国龙观站

出口站：清进京出

金额：91110000700221058P

车型：北京市

日期：2023-06-29

时间：2023-06-29

发票代码：111002371071

发票号码：309733981

北京市非税收入专用收据
收费项目：车辆通行费

入口站：北京各庄站

出口站：各庄站

金额：1.2

车型：北京市

日期：2023-07-02

时间：2023-07-02

收据代码：10010

收据号码：07734675

北京市税务局（过路费）费专用发票
北京市首都公路发展集团有限公司

入口站：机场南线进京

出口站：各庄站

金额：10元

车型：北京市

日期：2023-07-03

时间：2023-07-03

发票代码：111002371071

发票号码：07911997

北京市税务局（过路费）费专用发票
招商局公路网络科技控股股份有限公司

入口站：北京各庄站

出口站：各庄站

金额：1.6

车型：北京市

日期：2023-07-04

时间：2023-07-04

发票代码：111002271071

发票号码：63345682

北京市非税收入专用收据
收费项目：车辆通行费

入口站：北京各庄站

出口站：各庄站

金额：1.4

车型：北京市

日期：2023-07-18

时间：2023-07-18

收据代码：10010

收据号码：03453182

北京市税务局（过路费）费专用发票
招商局公路网络科技控股股份有限公司

入口站：各庄站

出口站：各庄站

金额：1.6

车型：北京市

日期：2023-07-18

时间：2023-07-18

发票代码：111002371071

发票号码：07911997

此发票系北京市税务局批准印制 北印·19·06
Printing of the invoice is ratified by Beijing Municipal Tax Service

北京市停车收费定额专用发票

BEIJING SPECIAL QUOTA INVOICE FOR PARKING FEES

发票联

发票代码 111001981111

发票号码 28481978

密码

入场时间
Entering time
出场时间
Exiting time

开票日期
Date

壹元
One Yuan

收款单位 (盖章有效)
Payee (seal)

开票日期
Date

贰元
Two Yuan

收款单位 (盖章有效)
Payee (seal)

911101058016821945
发票专用章

此发票系北京市税务局批准印制 北印·20·11
Printing of the invoice is ratified by Beijing Municipal Tax Service

北京市停车收费定额专用发票

BEIJING SPECIAL QUOTA INVOICE FOR PARKING FEES

发票联

发票代码 111002066071

发票号码 41008062

密码

入场时间
Entering time
出场时间
Exiting time

开票日期
Date

贰元
Two Yuan

收款单位 (盖章有效)
Payee (seal)

911101017740719L
发票专用章

此发票系北京市税务局批准印制 北印·20·11
Printing of the invoice is ratified by Beijing Municipal Tax Service

北京市停车收费定额专用发票

BEIJING SPECIAL QUOTA INVOICE FOR PARKING FEES

发票联

发票代码 111002066071

发票号码 41008063

密码

入场时间
Entering time
出场时间
Exiting time

开票日期
Date

贰元
Two Yuan

收款单位 (盖章有效)
Payee (seal)

911101017740719L
发票专用章

STUB
根

16-008-06347
000000000000

北京市出租车专用发票

BEIJING TAXI SPECIAL INVOICE

111002081001
63641594

单位 357
Company 67366868
电话 37551
Taxi No. 272150
证书

日期 2023-06-20
Date
时间 12:02-12:36
Time
单程 2.30
Price per km
里程 8.3
Distance
等候 00:18:07
Waiting time
状态 0
State
金额 ¥33.70
Fare
燃油附加费 ¥0.00
Fuel oil surcharge
预约叫车服务费 ¥0.00
Cell service surcharge
实收金额 ¥33.70
Total
卡号
Card No.
卡余额
Card Balance

机打发票 手写无效

密码

此发票系北京市税务局批准印制 北印·19·06
Printing of the invoice is ratified by Beijing Municipal Tax Service

北京市停车收费定额专用发票

BEIJING SPECIAL QUOTA INVOICE FOR PARKING FEES

发票代码 111001981151
发票号码 59330060

INVOICE

密码 111001981151

入场时间
Entering time

出场时间
Exiting time

开票日期
Date

伍元
Five yuan

收款单位 (盖章有效)
Payee (seal)

此发票系北京市税务局批准印制 北印·20·12
Printing of the invoice is ratified by Beijing Municipal Tax Service

北京市停车收费定额专用发票

BEIJING SPECIAL QUOTA INVOICE FOR PARKING FEES

发票代码 111002081181
发票号码 72637318

INVOICE

密码 111002081181

入场时间
Entering time

出场时间
Exiting time

开票日期
Date

拾元
Ten yuan

收款单位 (盖章有效)
Payee (seal)

此发票系北京市税务局批准印制 北印·20·12
Printing of the invoice is ratified by Beijing Municipal Tax Service

北京市停车收费定额专用发票

BEIJING SPECIAL QUOTA INVOICE FOR PARKING FEES

发票代码 111002081181
发票号码 72637317

INVOICE

密码 111002081181

入场时间
Entering time

出场时间
Exiting time

开票日期
Date

拾元
Ten yuan

收款单位 (盖章有效)
Payee (seal)

此发票系北京市税务局批准印制 北印·20·10
Printing of the invoice is ratified by Beijing Municipal Tax Service

北京市停车收费定额专用发票

BEIJING SPECIAL QUOTA INVOICE FOR PARKING FEES

发票代码 111002081181
发票号码 63890937

INVOICE

密码 111002081181

入场时间
Entering time

出场时间
Exiting time

开票日期
Date

拾元
Ten yuan

收款单位 (盖章有效)
Payee (seal)

北京市停车收费定额专用发票
BEIJING SPECIAL QUOTA INVOICE FOR PARKING FEES

发票联

发票代码 111002081181
发票号码 72296938

密码

入场时间
出场时间
离场时间

开票日期

拾元
Ten Yuan

收款单位 (盖章有效)
Payee (seal)

此发票系北京市税务局批准印制 北京市税务局监制

北京市停车收费定额专用发票
BEIJING SPECIAL QUOTA INVOICE FOR PARKING FEES

发票联

发票代码 111002081181
发票号码 77026483

密码

入场时间
出场时间
离场时间

开票日期

拾元
Ten Yuan

收款单位 (盖章有效)
Payee (seal)

此发票系北京市税务局批准印制 北京市税务局监制

北京市税务局(过桥)费专用发票
北京市首都公路发展集团有限公司
北京黄港站 出口 京承主站进京出

金额: 2 元

日期: 2023-05-27 12:18:06
发票代码: 111002371071
发票号码: 04784204

密码

北京市税务局(过桥)费专用发票
北京市首都公路发展集团有限公司
北京徐辛庄站 入口 京承主站进京出

金额: 4 元

日期: 2023-07-30 20:05:14
发票代码: 111002271072
发票号码: 26873226

密码

北京市税务局(过桥)费专用发票
北京市首都公路发展集团有限公司
北京黄港站 出口 京承主站进京出

金额: 3 元

日期: 2023-08-22 10:44:22
发票代码: 111002371071
发票号码: 36184754

密码

北京市税务局(过桥)费专用发票
北京市首都公路发展集团有限公司
北京徐辛庄站 入口 京承主站进京出

金额: 4 元

日期: 2023-07-30 20:05:14
发票代码: 111002271072
发票号码: 20072541

密码

此发票系北京市税务局批准印制 北京市税务局监制



河北增值税电子普通发票



发票代码: 013002100111

发票号码: 00229452

开票日期: 2023年08月23日

校验码: 01915 82039 68204 63477

机器编号: 499098557291

购买方	名称: 上海麦田公共关系咨询有限公司	密码区	03003436>736>>1+-7-2//444835 *232479040+<38+1<68-784</-32 29985/923-6654-98>><3*0-45<+ 3>/26+614501075*19341>94<9/>					
	纳税人识别号: 91310118745630867T							
	地址、电话:							
	开户行及账号:							
货物或应税劳务、服务名称 *物流辅助服务*收派服务费		规格型号	单位 次	数量 1.0	单价 17.92	金 额 17.92	税率 6%	税 额 1.08
合 计						¥ 17.92		¥ 1.08
价税合计(大写)		⊗ 壹拾玖元整 (小写) ¥ 19.00						
销售方	名称: 廊坊顺丰速运有限公司	备注	<div>廊坊顺丰速运有限公司</div> <div>91131001MA0DF4P6XR</div>					
	纳税人识别号: 91131001MA0DF4P6XR							
	地址、电话: 河北省廊坊市经济技术开发区会展中心主楼西侧0316-2883191							
	开户行及账号: 招商银行股份有限公司廊坊分行316900069810801							



收款人: 杨杰

复核: 齐朋娟

开票人: 王姗

销售方(章)

发票专用章



北京增值税电子普通发票



发票代码: 011002300611

发票号码: 31550224

开票日期: 2023年08月23日

校验码: 08609 98093 56262 49190

机器编号: 499099835871

购买方	名称: 上海麦田公共关系咨询有限公司 纳税人识别号: 91310118745630867T 地址、电话: 开户行及账号:	密码区	03*3*64425364<4+56100571-135 -7+137*937>99*5930856-26/><+ 513>>-7*2+64428-2913*8-*2144 >270+71*//0104<519499+++058>					
货物或应税劳务、服务名称 *物流辅助服务*收派服务费		规格型号	单位 次	数量 1.0	单价 94.34	金额 94.34	税率 6%	税额 5.66
合 计						¥ 94.34		¥ 5.66
价税合计(大写)		⊗ 壹佰元整 (小写) ¥ 100.00						
销售方	名称: 北京顺丰速运有限公司 纳税人识别号: 91110113762151550Q 地址、电话: 北京市顺义区南法信地区物流园六街10号1幢等6幢010-69479240 开户行及账号: 工行北京自贸试验区临空经济核心区支行0200090119200029553	备注						

收款人: 张娜

复核: 孔国齐

开票人: 李美然

销售方: 发票专用章



北京增值税电子普通发票



机器编号: 499098487595

发票代码: 011002300911

发票号码: 80138446

开票日期: 2023年08月23日

校验码: 12171 69021 74304 88777

购买方	名称: 上海麦田公共关系咨询有限公司	密码区	03+10-7-32+190//20882420//0+4*7249->>9-6-46+/34/56665<*/<3<<<*<3513<9>1+658+--725-*<191>1+<**601077719+>6>5*+43+					
	纳税人识别号: 91310118745630867T 地址、电话: 开户行及账号:							
货物或应税劳务、服务名称 *物流辅助服务*收派服务费		规格型号	单位	数量 1.0	单价 12.260000	金 额 12.26	税率 6%	税 额 0.74
合 计						¥ 12.26		¥ 0.74
价税合计(大写)		⊗ 壹拾叁元整 (小写) ¥ 13.00						
销售方	名称: 深圳市顺丰同城物流有限公司北京分公司	备注						
	纳税人识别号: 91110113MA01GNRQ2U 地址、电话: 北京市顺义区天竺地区府前一街13号4幢4层403室010-69470506 开户行及账号: 中国工商银行股份有限公司北京自贸试验区临空经济核心区支行0200090119200240025							





收款人: 刘玉霞

复核: 孔国齐

开票人: 李美然

销售方(章) 发票专用章



北京增值税电子普通发票



机器编号: 499098487616

发票代码: 011002100211

发票号码: 92766943

开票日期: 2023年08月23日

校验码: 03644 71074 31051 20860

购买方	名称: 上海麦田公共关系咨询有限公司	密码区	03>3-9<3260+//+<-*92/9/>1+>6 1/764/528716//140/0><0/29>61 7>5/033944>4-><9730*488-1>84 6>*87*7/0<01097719+<-/100++1			
	纳税人识别号: 91310118745630867T 地址、电话: 开户行及账号:					
货物或应税劳务、服务名称 *物流辅助服务*收派服务费		规格型号	单位	数量 1.0	单价 74.920000	金额 74.92
						税率 6%
						税额 4.49
合计						¥ 74.92
						¥ 4.49
价税合计(大写)		柒拾玖元肆角壹分				(小写) ¥ 79.41
销售方	名称: 深圳市顺丰同城物流有限公司北京分公司	备注				
	纳税人识别号: 91110113MA01GNRQ2U 地址、电话: 北京市顺义区天竺地区府前一街13号4幢4层403室010-69470506 开户行及账号: 中国工商银行股份有限公司北京自贸试验区临空经济核心区支行0200090119200240025					



收款人: 刘玉霞

复核: 孔国齐

开票人: 李美然

销售方(章) 发票专用章



河北增值税电子普通发票



发票代码: 013002300211

发票号码: 10188260

开票日期: 2023年08月23日

校验码: 47195 21671 22644 06309

机器编号: 661201011986

购 买 方	名称: 上海麦田公共关系咨询有限公司 纳税人识别号: 91310118745630867T 地址、电话: 开户行及账号:	密 码 区	9>75>9/201745*2668462689*51 <+61>+0910<*9+*505>885*096+ >7/44>8<>80*0>>+54-06+7+299 1**1+843>+7*016*+2*4818<14-				
货物或应税劳务、服务名称 *其他电子设备*电源适配器	规格型号 华为 12000 66 W 双向超级快 充移动电源	单位 台	数量 1	单价 297.02970297	金 额 297.03	税率 1%	税 额 2.97
合 计					¥297.03		¥2.97
价税合计(大写)	⊗ 叁佰圆整	(小写)¥300.00					
销 售 方	名称: 三河市瑞得安诚通讯设备销售部 纳税人识别号: 92131082MA0FFWH240 地址、电话: 廊坊市三河市燕郊高新区燕顺路东侧、密源支线南侧首尔园。甜城项目E区1#商业楼1层1001号 13303161980 开户行及账号: 中国建设银行股份有限公司廊坊融汇支行	备 注					

收款人: 王倩

复核: 贺阿莹

开票人: 蔡博文

销售方: (章)

发票专用章



浙江通用（电子）发票

发票代码：233002330111

发票号码：73991761

开票日期：2023年08月22日

验证码：16926914526194775038

购 买 方	名称：上海麦田公共关系咨询有限公司 纳税人识别号：91310118745630867T 地址、电话： 开户行及账号：	经 办 人	取票用户： 支付信息： 商户号：2088042998585895 订单号：
货物或应税劳务、服务名称	数量 / 单价	税率 / 税额	金额
*文件夹*a4文件夹	1.0 38.67	0.03 1.13	37.54
*文件夹*a4文件夹	2.0 23.97	0.03 1.40	46.53
合 计		2.53	84.07
价税合计（大写）	捌拾陆元陆角整（小写） 86.60		
销 售 方	名称：义乌市跃翰电子商务有限公司 纳税人识别号：91330782MA2GXH6A1L 地址、电话：浙江省义乌市上溪镇上城家园5幢7单元201室（自主申报）13750969080 开户行及账号：	备 注	<div>义乌市跃翰电子商务有限公司 91330782MA2GXH6A1L 销售方印章(章)</div>

收款人：李聪

复核：李志琳

开票人：谢慧敏